さいたま市立　大宮南中学校

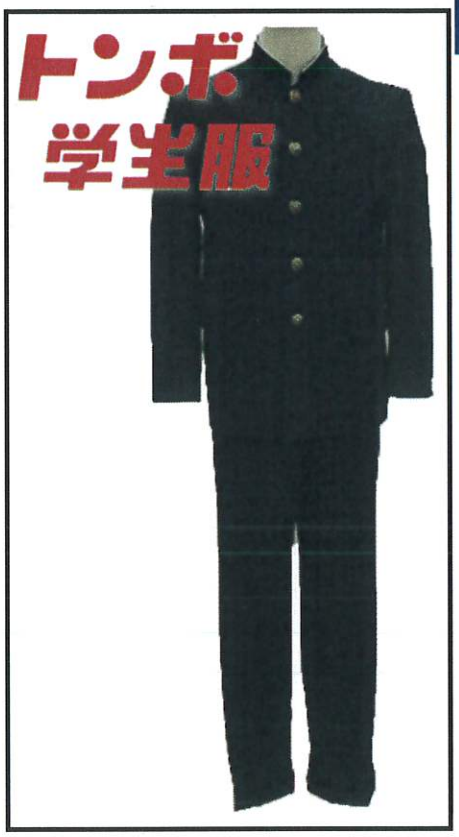

Ⅰ型・・・男子体型向け

Ⅰ　型　制　服

① BGRANDE
毛30%・ポリエステル70%

成長に合わせて
胸周り+6cm
(アームホール+3cm含む)
袖丈+6cm
上着丈+4cmの
サイズアップが可能

② BGRANDE
毛30%・ポリエステル70%

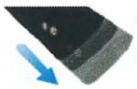

袖のみ+6cm
サイズアップが可能

超ブラック
静電気防止
はっ水加工
ストレッチ
形態安定

洗濯機で
丸洗いOK!

③ TOMBOW
ポリエステル100%
抗菌防臭撥水加工

④ MAX+ PLUS
毛50%・ポリエステル50%
抗菌防臭がさらにプラス

①上 着	A体	30,200 円(税込)
	B体	31,900 円(税込)
①冬 スラックス		15,100 円(税込)
②上 着	A体	26,600 円(税込)
	B体	28,600 円(税込)
②冬 スラックス		12,700 円(税込)
ベルト	合皮	1,650 円(税込)
	革	2,090 円(税込)
靴下（3足組）		1,500 円(税込)

③夏 スラックス	9,000 円(税込)
④夏 スラックス	10,900 円(税込)

Ⅱ型・・・女子体型向け

Ⅱ　型　制　服

OLIVE des OLIVE
School

**＊シルエットをきれいに
スリムに見せるパターン**

3年間の成長を考えて設計されたサイズ
適度なゆとりがあり自然なフィット感です。

＊機能素材「merry serge」
メリーサージ

ソフトな優しい肌触り。
洗濯機で丸洗いができ汚れの付きにくく
撥水・静電気防止機能付きです。

ブレザー	A体	22,260 円(税込)
	B体	22,990 円(税込)
冬ベスト	A体	10,160 円(税込)
	B体	10,460 円(税込)
冬スカート	W60～	18,800 円(税込)
	W72～	19,400 円(税込)
冬スラックス		18,200 円(税込)

夏ベスト	A体	9,370 円(税込)
	B体	9,860 円(税込)
夏スカート	W60～	16,200 円(税込)
	W72～	
夏スラックス		16,600 円(税込)

モリ商会
イトーヨーカドー大宮宮原店
（ステラタウン）3階
☎048-652-4891　FAX048-652-4896
営業時間10:00～19:00（受付時間　18:00まで）

駐車場のご利用料金

平日・土日　入庫後　2時間 無料
1,000円以上お買い上げのお客様
追加　1時間 無料
3,000円以上お買い上げのお客様
追加　3時間 無料
日・祝日　入庫後　1時間 無料
1,000円以上お買い上げのお客様
追加　2時間 無料
3,000円以上お買い上げのお客様
追加　3時間 無料

祝入学

新入生限定!! ご購入特典

対象期間 令和5年11月1日 ～ 令和6年1月31日まで

受付時間 10:00 ～ **18:00**（先着順）

（12月31日、1月1日、1月2日は15:00まで）

いずれの特典も冬服上下をご購入の方が対象になります
※冬服上下＝上着＋スラックスまたはスカート

特典1 数量限定!! 卒業式用レンタルスーツ 無料

11月1日から数量限定
でレンタルできます ※無くなり次第終了です

特典2 グループ申込で特典アップ!!

10名様以上

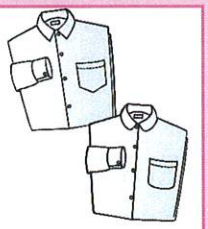

Yシャツ
1枚プレゼント

さらに!!
当日全額お支払いで **配送無料**

グループ予約方法

ご予約用紙の提出

ご予約用紙に記入後
FAXまたは店頭にご提出ください
令和6年1月20日まで

「グループ特典証明」の発行

グループに加入の各ご家庭に
「グループ特典証明」を発送いたします
注文時に必ずご持参ください

特典3 お直しサービス

袖出し・丈出し・ウエスト出し
ができます
（一部学ラン胸出し・着丈出しができます）

※袖詰め・ウエスト詰め
破れ補修やファスナー修理等は有料となります

学ラン購入者サービス

学ランに指定ボタン付きで
納品されます!!縫い付けの手間なし

専門のスタッフが
制服選びのコツをアドバイス!!
成長期の中学3年間を快適にすごせるように
制服の専門スタッフがアドバイスをいたします。

お渡し方法

店頭お渡しまたは配送（別途800円）

冬服：3月中旬～　夏服：5月中旬～

通学かばん

9,900円(税込)

在学中の3年間は
無料で修理できます
※一部有料修理有り

令和５年１２月

大宮南中学校新入生保護者様

大宮南中学校指定通学カバン販売のご案内

ご入学おめでとうございます ✿

大宮南中学校にて使用いたします指定通学カバンを下記店舗にて販売させていただきます。

ご購入は **１２月7日(木)～２月２９日(木)** までにお願いいたします。

販売価格　９,９００円（税込）

さいたま市北区宮原町1-854-1

営業時間　10:00～19:00

定 休 日　　無 休

短縮営業

12月31日(日)　18時まで
1 月　1 日(月)　18時まで

※制服注文の際は
当日お渡しになります

さいたま市浦和区北浦和1-8-1

営業時間　10:00～19:00

定 休 日

12月12日(火)　12月31日(日)
1月 1日(月) 1月2日(火) 1月3日(水)
2月13日(火)
3月12日(火)

（短縮営業：12月30日(土)・1月4日(木)は18時まで）

※浦和コルソ店はお取り寄せになります

お問い合わせは **モリ商会・モリスポーツ**

TEL：048-887-8855（土・日・祝日除く 10:00～18:00）